Stock-Car Team

The Crazy Dogs Clervaux

PROGRAMMHEFT 2020

die Aktivitäten der verrückten Hunde aus Clervaux

GMC

Garage Michels Cliärref

Är Garage am Norden

18, route de Bastogne | L-9706 CLERVAUX | Tel: (+352) 28 83 92 1

www.garagemichels.lu

Vorwort des Bürgermeisters

Liebe Stock-Car Freunde,

Der recht junge Verein ***Stock-Car Team The Crazy Dogs Clervaux*** aus unserer Gemeinde hat in seiner bisherigen Geschichte für besondere Aufmerksamkeit in der luxemburgischen Stock-Car- und Automobilsport-Szene gesorgt. Deshalb erfreue ich mich umso mehr dieses hochmotivierte Team zu den ***„Cliärrwer" Vereinen*** zählen zu dürfen.

Mit viel Hingabe und Einsatz sind die emsigen Mitglieder voll im Einsatz um ihren Verein energisch zu vertreten und damit auch die ***Gemeinde Clerf*** über seine Grenzen hinaus bekannt zu machen.

Ich erhoffe mir dass die Teammitglieder auch in Zukunft für Furore sorgen können. Das Ehrenamt ist in jeglicher Hinsicht eine Herausforderung welche Anerkennung und Lob verdient.

In Anbetracht der gesteckten Ziele des Vereins, wünsche ich den involvierten Mitgliedern viel Erfolg für die Zukunft und danke ihnen herzlichst für ihren aufopferungsvollen Einsatz.

Emile Eicher

Bürgermeister der Gemeinde Clerf

WWW.LAMY.RESTAURANT

LE PLUS GRAND CHOIX DE PIZZAS AU LUXEMBOURG

LAMY

HOTEL RESTAURANT
PIZZERIA IRISH PUB

51 RUE D'ASSELBORN | L-9907 TROISVIERGES

T. 00352 99 80 41 | OUVERT 7J/7, TOUTE L'ANNÉE | FOLLOW US ON

Vorwort des Präsidenten

Sehr geehrte Damen, Sehr geehrte Herren

Als Präsident des ***Stock-Car Team The Crazy Dogs Clervaux*** ist es mir eine besondere Ehre Ihnen unseren Verein, seine Geschichte und Aktivitäten auf den kommenden Seiten vorstellen zu können.

Unser im Jahre 2017 gegründete Verein feiert in diesem Jahr sein mittlerweile schon 3jähriges Bestehen und blickt in dieser kurzen Zeit auf eine schon recht erfolgreiche Vereinshistorie zurück. Als Präsident unseres Vereins ist es mir eine besondere Ehre dieses Jubiläum mitzuerleben und zu feiern.

Die sogenannten ***„Verréckten Hënn van Cliärref“*** haben in ihren bisherigen Meisterschaftsjahren in der luxemburgischen Stock-Car-Szene für absolute Furore, Aufbruchstimmung und viel Begeisterung gesorgt. Nachdem Anfang der 70er Jahre letztmalig ein Verein aus dem nördlichen Teil des Grossherzogtums Luxemburg an der bekannten hiesigen Stock-Car-Meisterschaft teilgenommen hat ist es uns mit viel Engagement und ehrenamtlichem Eifer gelungen emsige Mitglieder an diese sehr verrückte aber leider zu oft unterbewertete Automobilsportart heranzuführen. Berechtigt zeigen wir uns sehr erfreut über die Sympathien die unserem Verein innerhalb dieser Zeit, mit viel Einsatz unserer Mitglieder wohl beigemerkt, zugetragen wurden. Wir werden uns bemühen auch in Zukunft für Spektakel und abwechslungsreiche Rennaction und kreative Ideen zu sorgen.

Weiterhin garantieren wir mit viel Fleiss, Arbeit und Engagement dabei zu bleiben und das Vereinsleben in der Gemeinde Clervaux weiter hochzuhalt-

PAUL REINIG

Depuis 1975

Diekirch - Ettelbruck - Luxembourg
14, avenue de la Gare L-9233 DIEKIRCH
T. 80 83 23-1 / e-mail: info@reing.lu

Achat - Vente - Location - Estimation

Gestion d'immeubles

Assurances toutes branches

Promotions immobilières

-en. Teamgeist und Freundschaft wird bei uns im Verein gross geschrieben und die Faszination Motor- und Automobilsport mit viel Leidenschaft gelebt.

Im Jahre 2020 werden wir wiederum vereinzelte Veranstaltungen anbieten. Nebst der bestbekannten ***„Kannerfuesparty mam Lisa Mariotto“*** beabsichtigen wir ebenfalls erstmalig einen vereinseigenenen ***Renntag im benachbarten Krauscheid/Eifel (D)*** zu organisieren, neben unserem zweiten (2.) ***Tag der Offenen Tür in Clerf***. Daneben möchten wir, je nach Möglichkeit an einigen Veranstaltungen mit einem oder mehreren Vereins-Fahrzeug(en) präsent sein um diese(n) einem breiten Spektrum zu präsentieren und um über unsere Vereinsaktivitäten und unsere Sportart zu informieren. Wir zeigen uns jederzeit höchst motiviert jeglichen Interessierten und/oder Novizen die Möglichkeit zu bieten unserer mehr als interessanten Motorsportdisziplin beizutreteten respektive sich dieser anzuschliessen. In unserem Verein stehen einem sämtliche Türen offen ...

Bei dieser Gelegenheit erlaube ich mir an dieser Stelle sämtlichen Sponsoren, Piloten und aktiven Mitgliedern des ***Stock-Car Team The Crazy Dogs Clervaux*** ein besonderes Dankeschön und Lob auszudrücken für den fantastischen Support, welchen sie an den Tag legen um unseren Verein seit Jahren tatkräftig zu unterstützen. Ohne sie wäre es mit Sicherheit nicht möglich die vielzähligen Veranstaltungen auf die Beine zu stellen und an auswärtigen Events teilzunehmen, geschweige denn die Vereinsfarben und die Gemeinde Clervaux ehrenvoll zu repräsentieren. In diesem Zusammenhang möchte ich ebenfalls den Gemeindeverantwortlichen der ***Gemeinde Clervaux*** herzlichst danken für Ihr Vertrauen und ihre Unterstützung.

In der Hoffnung dass Sie ereignisreiche und tolle Veranstaltungen mit uns erleben und teilen können verbleibe ich

Marc BOLLIG

Präsident des Stock-Car Team The Crazy Dogs Clervaux

ClaJo

Antikes, Trödel an méi

Zu Bënzelt an der Scheier

All 1. Weekend ass op

Find us on Facebook

Fahrerteam 2020

Stock-Car-Team The Crazy Dog's Clervaux

Fahrerteam 2020

51 Marc BOLLIG

Stock-Car-Team The Crazy Dog's Clervaux

Fahrerteam 2020

52 Henri GALABOV

Stock-Car-Team The Crazy Dog's Clervaux

Fahrerteam 2020

53 Dave MICHELS

Stock-Car-Team The Crazy Dog's Clervaux

Fahrerteam 2020

54 Mike KRAUS

Stock-Car-Team The Crazy Dog's Clervaux

Fahrerteam 2020

55 Christian STOCKREISER

Stock-Car-Team The Crazy Dog's Clervaux

Fahrerteam 2020

57 Rudolf „Rudi" THURMANN

Garage **A M S** Schieren

BOSCH Service

Achat & vente de voitures toutes marques

Réparation - mécanique - carrosserie

Tél 81 70 65 / 81 70 17

e.mail amsauto@pt.lu

Dépôt également à Hosingen

Heures d'ouverture:

du Lundi au Vendredi de 8h00 à 12h00 et de 13h30 à 18h00

le Samedi de 9h00 à 12h00

Fahrerteam 2020

Stock-Car-Team The Crazy Dog's Clervaux

Fahrerteam 2020

58 Thierry SCHMIT

Stock-Car-Team The Crazy Dog's Clervaux

Fahrerteam 2020

59 Kevin MUNKLER

Stock-Car-Team The Crazy Dog's Clervaux

Fahrerteam 2020

150 Alain FRANTZEN

Stock-Car-Team The Crazy Dog's Clervaux

Fahrerteam 2020

152 Gilbert DENELL

Stock-Car-Team The Crazy Dog's Clervaux

Fahrerteam 2020

153 Kim LIPPERT

Stock-Car-Team The Crazy Dog's Clervaux

Fahrerteam 2020

155 Kevin CARDOSO

AUTO-ECOLE JÉRÔME Sàrl.

6, rue Staedtgen
L-9906 TROISVIERGES

GSM: 691 458 855

casapilot.com
Ferienhäuser in ganz Europa buchen
Mallorca, Côte D'Azur, Ibiza, Portugal,...

Fahrerteam 2020

Stock-Car-Team The Crazy Dog's Clervaux

Fahrerteam 2020

157 Sven FRANK

Stock-Car-Team The Crazy Dog's Clervaux

Fahrerteam 2020

158 Steve DENELL

Stock-Car-Team The Crazy Dog's Clervaux

Fahrerteam 2020

159 Patric DETAILLE

Stock-Car-Team The Crazy Dog's Clervaux

Fahrerteam 2020

251 Thorsten JANSEN

Stock-Car-Team The Crazy Dog's Clervaux

Fahrerteam 2020

255 Andy BOLLIG

Stock-Car-Team The Crazy Dog's Clervaux

Fahrerteam 2020

257 David BAUSCH

Petit Marché sàrl

Plantes et Fleurs

Wëntger Wee 27 L-9762 Lullange ☎ 94 94 02 / 691 79 38 63

Dan Thilmany Photography

www.thdphoto.com

Fahrerteam 2020

CB EVENTS RACING .com
RACE EQUIPMENT
MOTORSPORT & ACCESSOIRES
Tel.:+352 (0)20 881 216 - Mobile: +352 661 412 482 - Email: sales@cbeventsracing.com
Web: www.cbeventsracing.com
LE PLUS GRAND SHOWROOM DU LUXEMBOURG (TROISVIERGES)
atech racing
OMP
Stilo
Arai
BELL HELMETS
TEKNOFIBRA
tVO Corse
PRISMA ELECTRONICS
AKCF Safety Belts
Lifeline
BRAID
GOODRIDGE
LP TENT
ETS
GRIDSTAR MOTORSPORT
PIRELLI
LE PNEU SPECIAL COURSE DE COTE

Remorques Center
LEWECK
www.garage-leweck.lu

www.garage-leweck.lu
Remorques Center
LEWECK
saris AANHANGERS
wm meyer
HUMBAUR
ERPELDANGE
✆ 81 05 41

DINGELS
TECHNIK

Hauptstr 3a · D-54689 Jucken
Tel. 06550-9287730
www.tc-dingels.de

NORD Racing Pneus

TOYO TIRES
driven to perform

atech racing

NordPneus Racing
Huldange
nordpneu@pt.lu
Tel. +352.997.657

www.nordpneus.com

NORD Pneus

Die Geschichte des Stock-Car Team The Crazy Dogs Clervaux

Erstmals seit knapp 46 Jahren (!) nahm in der Saison 2017 wieder ein Stock-Car-Verein aus dem Norden des Grossherzogtums Luxemburg am Renngeschehen der luxemburgischen Stock-Car-Szene aktiv teil ...

Erste Überlegungen einen Stock-Car-Verein in der Gemeinde Clervaux zu gründen wurden Ende Juli 2016 bei einer Geburtstagsfeier eines Piloten des Motor-Sport-Club Kayl in Düdelingen in Betracht gezogen. Zu diesem Zeitpunkt schien eine entsprechene Initiative jedoch unmöglich umzusetzen ...

In den Wintermonaten des Jahres 2016 wurden erste Kontakte geknüpft. Lange zog es sich hin bis Anfang Februar 2017 ein aussichtsreiches Treffen zwischen Marc Bollig und Sven Frank zu Stande kam. Beide waren von dem Projekt vollends überzeugt, jedoch war man unsicher ob man Dieses auch in Realität umsetzen könnte. Entsprechend wurde beschlossen sich nochmalig mit potentiellen weiteren Interessierten zu treffen.

Gesagt ... Getan ... Am Samstag, den 8. April 2017 wurde in den Räumlichkeiten des Restaurant-Café „Aux Pyramides“ in Marnach eine erste Versammlung von Stock-Car-Sympathisanten einberufen. Insgesamt 7 Personen wohnten dieser Versammlung bei. Sämtliche Anwesenden waren sich relativ schnell einig um dieses ambitiöse Projekt anzugehen.

AGENCE IMMOBILIERE

MaraMax s.à r.l.

BASCHARAGE | DIFFERDANGE

MARAMAX s.à r.l. &partners

Toutes opérations immobilières

VOTRE NOUVELLE AGENCE À DIFFERDANGE

57, rue J.-F. Kennedy
L-4599 Differdange

SUITE À UNE FORTE DEMANDE DE NOTRE CLIENTÈLE, NOUS RECHERCHONS DES BIENS IMMOBILIERS :

MAISONS - VILLAS
APPARTEMENTS - STUDIOS
TERRAINS - MAISONS DE RAPPORT
À VENDRE OU À LOUER

AGENCES IMMOBILIÈRES MARA MAX S.À R.L

56, avenue de Luxembourg L-4950 Bascharage

57, rue J.-F. Kennedy L-4599 Differdange

(+352) 23 65 06 89 www.maramax.lu info@maramax.lu

Hertert Fernand Associé
Gsm : (+352) 621 781 290
fernand.hertert@maramax.lu

Deischter Sammy Associée
Gsm : (+352) 661 790 869
sammy.deischter@maramax.lu

Am Ende wurde in einvernehmlichem Eilverfahren äusserst schnell das ***„Stock-Car Team The Crazy Dogs Clervaux“*** offiziell ins Leben gerufen.

Schnell machte diese Meldung die Runde obwohl man eigentlich den Verein auf behutsamem Wege an das hiesige Renngeschehen heranwachsen mochte. In den kommenden Tagen konnten entsprechend zusätzliche Interessierte motiviert werden …

Aufgrund des immensen Interesses erfolgte am 22. April 2017 eine weitere Mitgliederversammlung, wobei sich dazu entschieden wurde schon im Jahre 2017 offiziell an dem Renngeschehen teilzunehmen. Diese zweite Sitzung reichte bis weit in die Nacht, die Anzahl der Mitglieder konnte fast verdoppelt werden, das Interesse an dieser Initiative war entsprechend gross.

Da nur noch knapp 7 Wochen verblieben bis zum offiziellen Saisonstart glich dieses Projekt einer sogenannten Mammut-Aufgabe. Die einzelnen involvierten Personen scheuten jedoch weder Arbeit noch Investition um schon beim ersten Renntag gefestigt und mit viel Engagement und Freude an den Start zu gehen.

Als Vereinsfarben wurden Lila-Gelb definiert, ein Novum in der Luxemburgischen Stock-Car-Geschichte... Als Startnummern entschied man sich für die Nummern 50-59 & 150-159 und beabsichtigte mit vollem Elan eine erste erfolgreiche Saison in sämtlichen Rennklassen in Angriff zu nehmen.

Sukhothai Restaurant

RESTAURANT THAILANDAIS
CUISINE THAI AUTHENTIQUE

46 , avenue G. D. Charlotte
L-3440 Dudelange

26 51 24 34
621 482 862
stelmesnico@hotmail.com
Restaurant Sukhothai

OUVERT TOUS LES JOURS
(SAUF MARDI ET SAMEDI A MIDI)
OUVERT DE
11:30 - 15:00
et
18:30 - 23:00

KFZ.-Technik-Pesin

Mannebach

Kfz-Meisterbetrieb
Reparaturen aller Art

- Windschutzscheiben Service
- Abschlepp Service
- Unfallinstandsetzung
- Reifen & Felgen
- TüV & AU im Haus

Kümmernerweg 8
D-54441 Mannebach
Tel.: +49 (0) 65 81 92 30 47
Fax: +49 (0) 65 81 99 85 77 1
e-Mail: Kfz-Technik-Pesin@t-online.de

Insgesamt 12 Piloten nahmen an den 4 verschiedenen Renntagen teil. Die sogenannten ***„Verréckten Hënn van Cliärref“*** konnten sich mit viel Fortune und Einsatz Respekt verschaffen und sich das ein oder andere Mal recht erfolgreich gegen die übermächtige Konkurrenz durchsetzen sowie erste Ausrufezeichen setzen. Auch in den luxemburgischen Medien konnten die ***Crazy Dogs*** auf sich aufmerksam machen, mit unter anderem Interviews und Schlagzeilen im luxemburgischen Fernsehen und Zeitungsartikeln in der hiesigen geschriebenen Presselandschaft und den Medien.

Bei einer abschliessenden Mitgliederversammlung Mitte September 2017 wusste man knapp 25 motivierte Mitglieder zu begrüssen. Der Verein war innerhalb weniger Zeit recht überraschend gewachsen, die Euphorie kannte keinerlei Grenzen ...

Während den Wintermonaten stiessen zusätzliche neue Mitglieder hinzu. Auch innerhalb des Vorstands kam es zu ersten Veränderungen. Ebenfalls scheute man weder Zeit noch Mühe um eine erste grössere Veranstaltung, die sogenannte ***„Kannerfuesparty mam Lisa Mariotto“***, eigens zu planen und organisieren. Daneben begab man sich auf die Suche nach Sponsorengeldern um eine attraktive erste (1.) Broschüre für dieses Event zu erstellen welche an sämtliche Haushalte der Gemeinde Clervaux in Eigenregie verteilt wurde. Restliche Exemplare sollten später bei weiteren Veranstaltungen verteilt werden ...

Foyer

Jean ALVES

Wie vorher erwähnt fand am 18. Februar 2018 die 1.Auflage der ***„Kannerfuesparty mam Lisa Mariotto“*** in Heinerscheid statt.

Obwohl man im Vorfeld die Werbetrommel recht stark angerührt hatte, hatte man sich sicherlich nicht einen derartigen Publikumserfolg erwartet... . Noch in den Abendstunden nach dieser Veranstaltung wurde sich kurzerhand dazu entschlossen dieses Event als festes Bestandteil der Vereinsaktivitäten aufzunehmen.

Die Planungen zur 2018er Saison sollten ebenfalls nicht zu Kurz kommen. Entsprechend fand die erste Generalversammlung am 28. April 2018 statt, bei welcher fast alle aktiven Mitglieder und Piloten anwesend sein konnten.

Einvernehmlich wurde auch das Vereinsmaskottchen ***„OLAF“*** aufgenommen, welches noch für massiv Furore bei den folgenden Events sorgen sollte.

Obschon der erwarteten Konkurrenz steckte man sich Klub-intern recht ehrgeizige Ziele für die 2018er Saison. Der Teamkader war gespickt von recht erfahrenen Piloten als auch absoluten Neulingen in sämtlichen Rennkategorien. Aufgrund verschiedener Gründe kam es jedoch dazu dass beim ersten (1.) Lauf der hiesigen Stock-Car-Meisterschaft 2018 am 21. Mai in Alzingen nicht sämtliche Piloten an den Start gehen konnten.

Restaurant Japonais

openrice

5, Avenue de la Gare L-9233 Diekirch

Ouvert du Lundi au Dimanche

11h30 à 14h30 et 17h30 à 23h00

Tel.: 26 80 32 98 621 591 591

Anstreicher Werner Mertes

4, Wämperweeg
L-9980 WILWERDANGE
Tel.: +352 99 82 19
Gsm: +352 621 37 00 90
werner@mertes.lu

Fassaden-Bodenbelag-Innenarbeiten-Gerüstverleih-Illusionsmalerei

Trotzallem waren die ***Crazy Dogs*** gut vertreten und konnten ein erstes Markenzeichen setzen. Auch der erste offizielle Auftritt von Vereinsmaskottchen ***OLAF*** war ein Novum in der Geschichte des hiesigen Stock-Car-Verbandes und wurde vom zahlreich erschienenen Publikum sehr positiv aufgenommen und mit viel Applaus honoriert.

Vor dem zweiten (2.) Saisonlauf, ebenfalls in Alzingen, kam es Vereins-intern zu Unstimmigkeiten, welche kurz vor dem Renntag zum Teil geklärt werden konnten. Dies zog jedoch mit sich dass nur 3 Piloten in Klasse 1 an den Start gehen konnten. Da der Verein noch in den Fussstapfen stand, ist diese Entwicklung als wenig überraschend zu bewerten. Trotzallem wussten sich die unterzähligen ***„Dogs“*** in dem überzähligen Fahrerfeld bestens zu beweisen und durchzusetzen.

Entsprechend gestärkt ging man den 3. Meisterschaftslauf, wiederum in Alzingen, an, bei welchem vor allem ***Tom Molitor -Garians*** absolut zu überzeugen wusste mit seinem Rennboliden in der Klasse 1, dies mit 2 Siegesfahrten in den Ausscheidungsläufen. Auch ***Mike Kraus***, als Alleinunterhalter der ***„Dogs“*** in der Klasse 2, mischte sich unter die übermachtige Konkurrenz und konnte das ein oder andere aufmerksame Signal senden. Ein weiteres Ausrufezeichen an die konkurrierenden Teams dieser Klasse konnte entsprechend gesendet werden

Boucherie

KINNEN MARC

Viandes-Salaisons

Ouverture du magasin
vendredi: 8.00-12.00h
14.00-18.00h
samedi: 8.00-12.00h

Découpe viande sur rendez-vous
et vente viande en gros
lundi, mardi et mercredi

31, Schwaarzenhiwwelstroos • L-9763 Marnach • Tél.: 92 91 36
Fax: 26 90 33 36 • metzlerei@kinnen.lu • www.kinnen.lu

LEXER

SOLUTIONS MÉTALLIQUES
IHR EISENWARENHANDEL

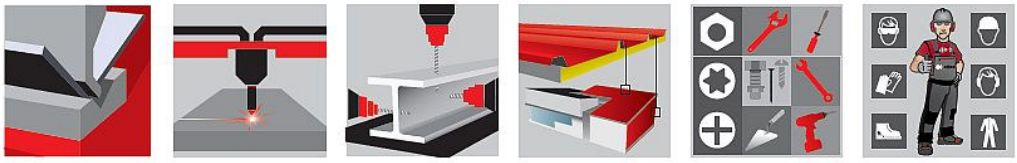

WWW.LEXER.BE

Fast schon traditionnel, wie im Jahre 2017, war es dem Team in 2018 wiederum gegönnt in Gralingen bei der berühmtberüchtigten ***Rock'n Custom Show*** präsent zu sein und den zahlreichen Besuchern dieser Veranstaltung zwei (2) Rennboliden zu präsentieren und man konnte auch einzelne Fanartikel an den Mann/an die Frau bringen. Zugleich sollte man einen tollen Tag im Beisein der einzelnen präsenten Mitglieder erleben mit toller Musik und tollem Rahmenprogramm. *Ein absolut empfehlenswertes Event. :-)*

Nach mehrwöchiger Ruhepause stand dann am 19. August 2018 der 4. und vorletzte Renntag der 2018er Saison in Alzingen auf dem Programm. Zwischenzeitlich konnten weitere Piloten ihre Rennwagen fertigstelllen und entsprechend an den Start gehen. Sowohl in Klasse 1 als auch Klasse 2 ging man, wenn auch unterzählig mit mehreren Rennboliden aber hochmotivierten Piloten an den Start und konnte abermals für Furore sorgen mit einzelnen Rennsiegen und aussichtsreichen Platzierungen in den Personen von ***Tom Molitor-Garians*** (Klasse 1), ***Alex Antony*** (Klasse 1), ***Marc Bollig*** (Klasse 1) und ***Mike Kraus*** (Klasse 2).

Knapp 3 Wochen später konnte man dann erstmalig den Verein einem breiteren Publikum in der Clerfer Gemeinde präsentieren,

NORDSTROOSS

SHOPPING MILE MARNACH

7/7

+ 35 GESCHÄFTE AN DER NORDSTROOSS

2, Marbuergerstrooss | L-9764 Marnach | info@nordstrooss.lu | www.nordstrooss.lu

A BLOCK

Cactus · Gestreicher · Post · Fonk · Panoramaarnech · Baby Center · Raiffeisen · NM · Milady · Optique Bley · passion'elle · emile weber · Services Kyoto · Hélène · Foyer · Immo Weiss · Lady First · Bike Run

B BLOCK

Naturata · Mainz · CNS · Librairie Zimmer · Restaurant Mi Pendres · Total shoppi · Haushëllef · Blumenatelier · home & office building · CMN.lu · Kinésithérapie Anne Pirard · Institut de Beauté Pia Mia-Eischen Moda Inc · Butzemillen

C BLOCK

Aldi · Action · Rucken

genauer gesagt im Rahmen der traditionnellen ***„Cliärrfer Braderie“*** an welcher man erstmalig teilnahm.

Neben einem Essen- und Getränkestand konnte man auch 2 Rennboliden ausstellen. Diesen Tag nutzten die Vereinsmitglieder ebenfalls um einen angenehmen, wenn auch arbeitsreichen Tag, im Verbund zu organisieren und abzuwickeln. Für tolle Stimmung unter den Mitgliedern war den gesamten Tag über gesorgt ...

Knapp eine (1) Woche später stand dann der abschliessende Saisonlauf in Hellange auf dem Programm ...

Vor allem ***Tom Molitor-Garians*** ging sehr aufgeregt in diesen letzten Renntag, da er nur wenige Zähler Rückstand auf die Erstplatzierten zählen konnte. Gestärkt durch die Rückendeckung seiner Teamkollegen und aufgrund der Rekrutierung neuer Piloten konnte er jedoch gewappnet diesem finalen Renntag entgegenblicken.

Mit viel Einsatz und dank exemplarischer Unterstützung seiner Teamkollegen konnte ***Garians*** seinen 3. Platz als absoluter ***„Under-Dog“*** in der Einzelwertung währen. Zusätzlich konnten die ***Crazy Dogs***, wenn auch unterzählig, sensationnel den 3. Rang in der Teamwertung der Klasse 1 herausfahren.

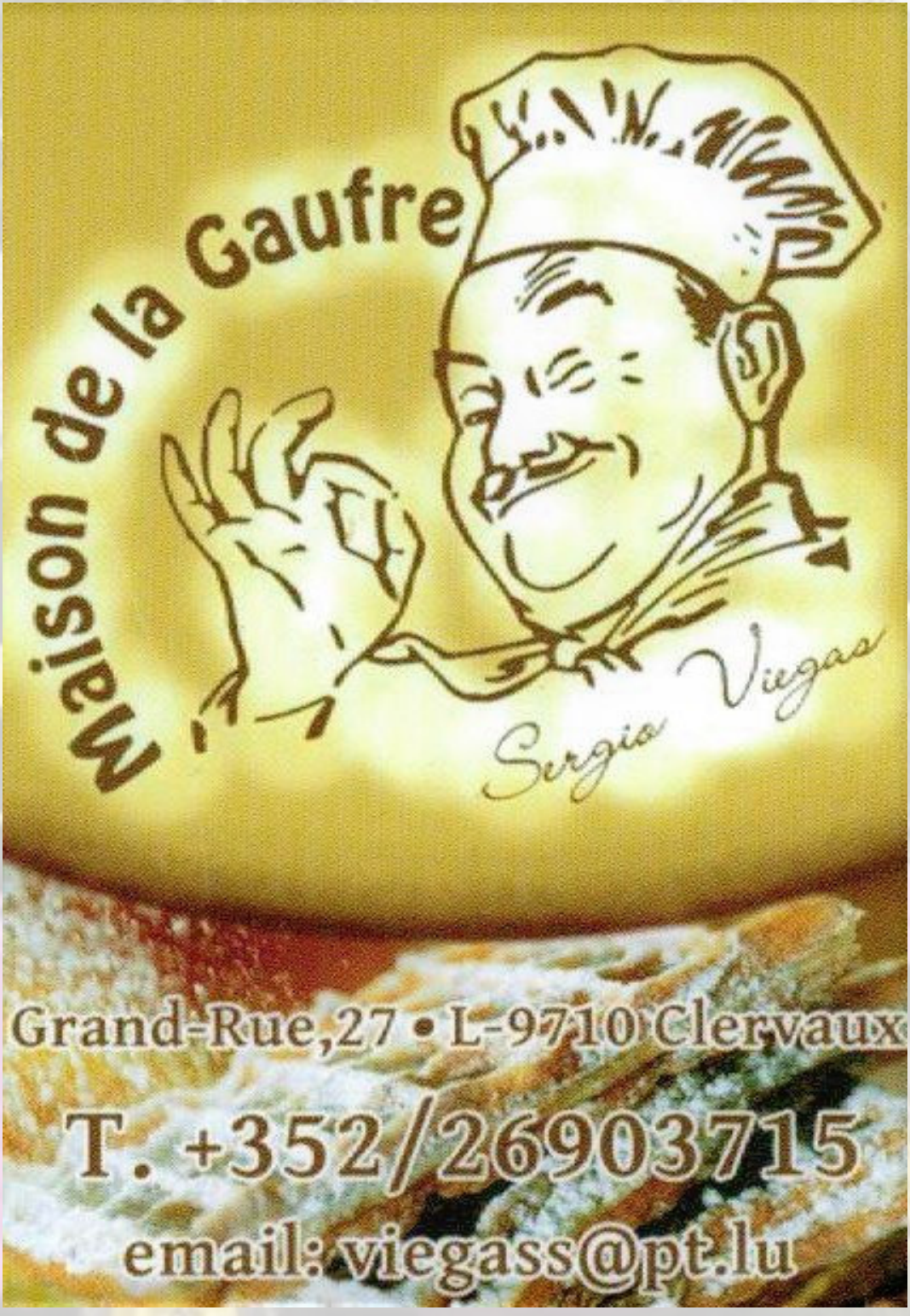
Maison de la Gaufre
Sergio Viegas
Grand-Rue, 27 • L-9710 Clervaux
T. +352/26903715
email: viegass@pt.lu

In Klasse 2 gelang ***Pascal „Bauschi“ Bausch*** die wohl grösste Sensation dieses Renntages mit dem Gewinn der hartumkämpften ***„Coupe de Luxembourg“*** im Einzelklassement. Auch die weiteren Piloten dieser Rennkategorie waren absolut zielstrebig und ehrfolgreich unterwegs beim Abschlussrennen. Und nicht zu vergessen seien die Leistungen der Neulinge ***Dominique Klein*** in der Offenen Klasse und ***Henri Galabov*** in der Einsteigerklasse welche erstmalig in den Vereinsfarben unterwegs waren.

Zum Abschluss der 2018er Saison oblag den „Verrückten Hunden“ die Austragung der Meisterschaftsfeier welche im Rahmen der 1. Auflage der ***„Crazy Christmas Night“*** im „Centre Culturel“ in Heinerscheid/Clervaux zur Austragung kommen sollte. Nicht weniger als 150 Aktive der hiesigen Stock-Car-Szene nahmen an dieser Feier teil. Ebenfalls beehrte der Bürgermeister ***Herr Emile Eicher*** diese Veranstaltung mit seiner Präsenz und einer Rede auf welche sich die ***„Crazy Dogs“*** und das versammelte Publikum ehrenvoll mehr als stolz und recht erfreut zeigten.

Neben einem selbst-hergerichteten und bestens organisierten Essen wurden im Rahmen dieser Feier ebenfalls die Ehrungen der einzelnen Meister und Erstplatzierten der verschiedenen Kategorien getätigt, ehe man den Abend mit einer öffentlichen Tanzveranstaltung in Präsenz des bestbekannten ***„DJ GIANT“*** abschliessen konnte. Weitere unzählige, vorwiegend jüngere Gäste schlossen sich dem Reigen an. Die Party reichte bis weit in die Morgenstunden ...

Find us on Facebook

SHIRTBOX.eu

TEXTILE PROMOTION
& SIGNMAKING

Textilien & Arbeitskleidung • Fahrzeug- & Fensterbeschriftung

Fahnen / Banner • Werbeartikel aller Art • Pokale / Medaillen / Orden

67, Gruuss Strooss / L-9991 Weiswampach

T: +352 26 30 26 88 • M: info@shirtbox.eu • www.shirtbox.eu

Für das Jahr 2019 hatten sich die sogenannten „verrückten Hunde“ aus Clervaux grosse Ziele gesetzt. Vielzählige Veranstaltungen und eine weitere Verbesserung in der Stock-Car-Meisterschaft wurden geplant und auch Team-intern zeigte man sich bestens vorbereitet ein tolles Vereinsjahr anzustreben.

Die Vereinsaktivitäten 2019 wurden eingeläutet mit der Veröffentlichung einer 72-seitigen (!!!) breit-gespickten Vereinsbroschüre welche man Ende des Monats Februar 2019 in der Gemeinde Clervaux eigens verteilte. Anschliessend wurde die traditionnelle 2. Edition der ***„Kannerfuesparty mam Lisa Mariotto“*** Anfang März im Centre Culturel in Heinerscheid ausgerichtet. Die Erwartungen konnten wiederum mehr als übertroffen werden, die Anzahl der mehr als begeisterten jungen und älteren Gäste konnte mehr als gesteigert werden. Die Begeisterung seitens der einzelnen Mitglieder konnte zu diesem Zeitpunkt keine Genzen zeigen.

In den folgenden Wochen sehnten sich die einzelnen Vereinsmitgliedern und Piloten eine kleine Verschnaufspause herbei. Trotzallem musste man auch die Saison-Vorbereitungen und die Herrichtung der einzelnen Rennfahrzeuge in Angriff nehmen. Leider führten verschiedene Diskussionen dazu dass einzelne Mitglieder und Piloten sich nach einer interessanten neuen Herausforderung sehnten und somit Anfang Mai den Austritt aus dem Verein kurzfristig wählten. Grund hierfür war die Idee ein eventuell neues Team an den Start zu bringen und die Stock-Car-Meisterschaft zusätzlich attraktiver zu gestalten dies pünktlich zum 50jährigen Jubiläum der F.L.S.C.. In Folge dessen wurde Mitte Mai eine Krisensitzung des

PASSION CAR

REPARATIONS ET VENTES TOUTES MARQUES

1, Allerbornerknapp L- 9752 HAMIVILLE
Anc. Garage Schanck
Tel : 26620233 E-mail : passioncar@pt.lu

PASSION CAR s.a.r.l.-S

REPARATIONS VOITURES TOUTES MARQUES
VENTE ET MONTAGE PNEUS TOUTES MARQUES
VENTE ET MONTAGE JANTES ALU TOUTES MARQUES
REPARATION MISE EN PEINTURE JANTES ALU
REPARATION CARROSSERIE TOUTES MARQUES
REPARATION OU REMPLACEMENT PARE-BRISES
PROGRAMMATION MOTEUR OU MONTAGE BOITIER
VENTE ET MONTAGE ACCESSOIRES AUTOMOBILE
IMMATRICULATION ET PASSAGE VOITURE AU CTS

Heure d'ouverture
Lundi au Vendredi 8H00-12h00 / 13h30-18h00

Vereins einberufen bei welcher man sich nach reiflicher Überlegung darauf einigte die Vereinsaktivitäten trotzallem weiterführen zu mögen und zu späterem Zeitpunkt wiederum gestärkt an den Start zu gehen. Es sollte ein langer beschwehrlicher, aber am Ende freudiger Entschied, getroffen werden ...

Da nur wenige Wochen zum 1. Meisterschaftslauf der 2019er Saison verblieben, zeigte man sich sehr besorgt um den Anforderungen insgesamt und auch den Erwartungen gegenüber den unzähligen Sponsoren gerecht zu werden.

Vor dem 1. Renntag nahm man wie geplant am Samstag, dem 8. Juni 2019 an der gross angekündigten ***„Nuit du Sport“*** in Clervaux teil bei welcher man den Verein einem breiten und vorwiegend jungem Spektrum vorstellen mochte. Obwohl das Wetter leider nur bedingt mitspielte waren einzelne Mitglieder bedacht dieses Event mit einem ausgestellten Rennwagen und der Initiative „Pitstop“ (Reifenwechsel) zu vollziehen. Zusätzlich verteilte man an sämtliche Teilnehmer leckere Bonbons und vereins-eigene Kalender sowie sonstige Präsente. Aufgrund von leider frühabentlich eintretenden heftigen Regenfällen entschied man sich, wie andere teilnehmende Vereine, dazu vorzeitig die Aktivität abzubrechen. Trotzallem konnte man einen tollen Tag erleben.

ELECTRO-CENTER

At your service since 1974

APPAREILS MÉNAGERS • TV-AUDIO-VIDEO-SAT
INSTALLATIONS ÉLECTRIQUES • PHOTOVOLTAÏQUE
CUISINES INTÉGRÉES • STIEBEL ELTRON
AIR CONDITIONNÉ • SYSTÈMES D'ALARME

WWW.ELECTRO-CENTER.LU

1, rue de Blaschette
L-7353 **LORENTZWEILER**
Tel. : +352 33 89 80
electro-center@pt.lu

Zone Industrielle
L-7526 **Mersch**
Tel. : +352 32 06 41
service@electro-center.lu

Service installations
24, Z a c Klengbousbierg
L-7795 **BISSEN**
Tel. : +352 288 089 303
corbacio@electro-center.lu

24, rue G.D. Charlotte
L-7520 **MERSCH**
Tel. : +352 32 75 01
mersch@electro-center.lu

4a, op der Haart
L-9999 **WEMPERHARDT**
Tel. : +352 26 65 09 09
wemperhardt@electro-center.lu

Knapp 2 Tage später stand dann der 1. Meisterschaftslauf der 2019er Saison an. Trotz der schwierigen Ausgangslage konnte man ein tatkräftiges dezimiertes (3-Mann-)Team am ersten Renntag in Alzingen präsentieren in den Personen von ***Tom Molitor-Garians*** (Klasse 1), Neuzugang ***Kevin Cardoso*** (Klasse 2) und ***Henri Galabov*** (Einsteigerklasse). Trotz dieser Konstellation konnten sich die einzelnen Piloten mehr als wacker schlagen. Abseits wusste man auf ein gut-funktionnierendes Helferteam zurückzugreifen.

Am Samstag, dem 29. Juni 2019 setzte man das Vorhaben durch einen 1.Vereins-eigenen ***„Tag der Offenen Tür“*** auf dem Marktplatz in Clervaux auszurichten. Neben einem sehr umfangreichen Flohmarkt konnten auch so einige eigene und konkurrierende Stock-Car-Boliden zur Ausschau gestellt werden. Zusätzlich sollten auch so einige weitere Rennwagen und Oldtimer, sowie recht spektakuläre Offroad-Boliden von weiteren ansässigen Vereinen für eine recht abwechslungsreiche Veranstaltung sorgen. Insgesamt konnte man ein mehr als grosses Publikum erreichen und ein tolles Event auf die Beine stellen.

Trotzdem stand die Woche darauf ein folgender Meisterschaftslauf auf dem Programm, wo sich das Team renn-

MECA WEIGERT
RECYCLING
CENTRE DE RECYCLAGE DE MÉTAUX FERREUX ET NON FERREUX
Achats et ventes
Robert Weigert 0476 41 40 93
Manuella Wirtz 0473 21 32 58
Tony Weigert 0490 42 81 92

-technisch verbessert zeigen sollte. Entsprechend konnte auch Vereinspräsident ***Marc Bollig*** sich in das Renngeschehen nach beruflich-bedingtem Fehlen am ersten Renntag einbinden. Neben ***Bollig*** sollten auch ***Tom Molitor-Garians*** (Klasse 1) sowie ***Kevin Cardoso*** (Klasse 2) und ***Henri Galabov*** (Einsteigerklasse) die Vereinsfarben, trotz erwarteter Unterlegenheit, ehrenvoll vertreten.

Beim Halbzeitrennen am 28. Juli 2019 in Alzingen, gleichbedeutend mit der Austragung der sogenannten ***„Coupe de Luxembourg“*** zeigten sich die emsigen Piloten des Vereins aus dem Norden des Landes sehr ehrgeizig. Trotz Unterzahl und eines zusätzlichen neuen Piloten in Person von ***Jim Kugener*** (Klasse 1) konnte man, in Anbetracht des kleinen Vereines und seiner begrenzten Möglichkeiten, ein sehr beachtliches Rennresultat in sämtlichen Rennklassen nach Hause fahren. In der Einsteigerklasse konnte ***Henri Galabov*** den Tagessieg nur knapp verlieren.

Am folgenden vorletzten Meisterschaftslauf in Krautscheid (D/Eifel), wo *erstmals seit dem Jahre 1973* endlich wieder ein Renntag ausgerichtet wurde, war man zwar dezimiert aber vollmotiviert am Start mit jeweilig 2 Startern in Klasse 1 und der Einsteigerklasse. Am Ende konnte man von einem mehr als erfolgreichen Renntag

AUDACIEUSE, AUTHENTIQUE ET RAFRAICHISSANTE,
NOTRE NOUVELLE DIEKIRCH VA VOUS SURPRENDRE

berichten. Vereinspräsident ***Marc Bollig*** konnte seinen insgesamt ersten Rennlauf seiner Stock-Car-Karriere gewinnen und verpasste aufgrund einer sehr strittigen Entscheidung nur knapp den sensationellen Tagessieg trotz überzähliger Konkurrenz. Auch ***Henri Galabov*** konnte sich mit dem Gewinn eines Ausscheidungslaufes eine hervorragende Position im Kampf um Platz 1 der Einsteigerklasse herausfahren. Die übrigen Fahren gaben ebenfalls Vollgas und konnten sich recht beachtlich platzieren.

Am 8. September war man dann wiederum *(fast schon traditionnel)* bei der ***„Cliärrfer Braderie“*** präsent mit einem Essens- und Getränkestand sowie einem Rennboliden und dem ***„verrückten“*** Vereins-Van welche man zur Ausschau stellen sollte. Leider spielte das Wetter bei der fantastisch vorbereiteten Organisation des Veranstalters nicht mit. Trotzallem konnte man einen tollen und spassigen Tag mit den einzelnen Mitgliedern erleben.

Beim abschliessenden Renntag in Alzingen am 15. September 2019 zeigte man sich aufgrund der Ausgangslage sehr aufgeregt. Bei diesem abschliessenden Tag konnte ***Henri Galabov***, der junge Nachwuchsfahrer der ***Crazy Dogs***, den ersten grossen Meisterschaftstitel der Vereinsgeschichte in der Einsteigerklasse herausfahren. Seine beiden Teamkollegen ***David Bausch*** (Tagessieger) und ***Thorsten Jansen*** konnten

Fachmaart
Robert
Steinhäuser

ebenfalls ein fantastisches Resultat in dieser Rennkategorie herausfahren. In der Königsklasse waren ***Marc Bollig***, ***Tom Molitor-Garians*** und ***Jim Kugener*** ebenfalls sehr gut unterwegs und konnten ein insgesamt sehr zufriedenstellendes Ergebnis nach Hause fahren.

Nur knapp eine (1) Woche später stand dann die gross-angekündigte 50jährige Feier des hiesigen Stock-Car-Verbandes in Junglinster auf dem Programm bei welcher auf organisatorischem Plan nicht weniger als 3 aktive Mitglieder des Clerfer Vereins (mehr als) federführend beteiligt waren. Ein herausragendes Publikum und vielzählige Interessenten konnten begrüsst werden. Die ***Crazy Dogs*** konnten ebenfalls einen Rennboliden der abgelaufenen Saison zur Schau stellen, unzählige Vereinsbroschüren verteilen und für zusätzliche Aufmerksamkeit sorgen.

Anfang November wurde eine weitere Mitgliederversammlung einberufen, welche ausserordentlich gut besucht war. Im Mittelpunkt stand einerseits eine Analyse der abgelaufenen Saison sowie die Planung der Vereinsaktivitäten und Ziele des anstehenden Jahres 2020.

Auch Team-intern konnte man frohe Nachrichten verkünden. Einzelne Piloten, welche eigentlich in 2019 für die Lila-gelben an den Start gehen sollten, kündigten ihr Comeback

BREVER
BIJOUTERIE • HORLOGERIE
Maître Bijoutier
CLERVAUX

Brasserie
du Vieux MOULIN
"Am Keller"
7 Buurschtermillen - L-9164 Bourscheid-Moulin - Tél.: 00352 90 80 88
www.amkeller.lu

bei den sogenannten ***„verrückten Hunden“*** an. Neulinge meldeten ebenfalls Ihr Interesse an, so dass man gestärkt in 2020 an den Start der Rennklassen 1 und 2 sowie der Einsteigerklasse gehen sollte. Zusätzlich beabsichtigt man dem ein oder anderen interessierten Piloten die Gelegenheit zu bieten in der Offenen Klasse zu starten. Gerne kann man diesbezüglich mit einem Vereinsverantwortlichen in Verbindung treten ...

Ende November stand dann die grosse Meisterschaftsfeier des hiesigen Stock-Car-Verbandes in Platen/Préizerdaul auf dem Programm. Die Organisation oblag dem ***Racing Team Power Bull‘s Préizerdaul*** welche eine tolle Veranstaltung präsentieren konnten. Nicht weniger als knapp 22 Vereinsmitglieder der ***Dogs*** mischten sich unter die Gäste. Im Mittelpunkt dieses abschliessenden Saison-Events stand die offizielle Preisüberreichung der einzelnen Titelträger und Vereine. Auch die ***Dogs*** sollten nicht aussen vor sein. Neben Henri Galabov als Titelträger der Einsteigerklasse wurden auch der Verein sowie die einzelnen Piloten mit einem Diplom seitens des Stock-Car-Verbandes für ihre einzelnen Platzierungen geehrt.

Anschliessend verabschiedete man sich in die langersehnte Winterpause, welche jedoch trotzdem wohl wieder sehr arbeitsreich sein wird.

apart TV

lifestyle, business and culture

www.apart-tv.lu

apart TV - fir jiddereen eppes dobäi!

um Kanal 82 vu PostTV an am TV-Reseau vun der ELTRONA

Neben der Teilnahme am Renngeschehen der Stock-Car-Meisterschaft beabsichtigt man ebenfalls die Austragung verschiedener Vereins-eigener Veranstaltungen.

Am 1. März 2020 wird man wiederum die 3. Ausgabe der tradtionnellen ***„Kannerfuesparty mam Lisa Mariotto“*** in Heinerscheid austragen. Zudem strebt man an am 21. Juni 2020 einen ***vereinseigenen Renntag***, zählend zur luxemburgischen Meisterschaft, im benachbarten Krauscheid (D) auf der einzigartigen halsbrecherichen Rennstrecke auszurichten. Zugleich ist ebenfalls wieder ein ***Tag der Offenen Tür*** in Clervaux vorgesehen.

Für sämtliche Sponsoren und Sympathisanten des Clerfer Klubs sollte entsprechend für beste Abwechslung gesorgt sein. Daneben wird man je nach Möglichkeit auch zusätzliche Anwesenheiten bei Events individuell prüfen und vereinzelte Rennwagen zur Schau stellen. Das Hauptobjektiv gilt dieses Jahr der eigentlichen Aktivität des Vereins, dem Stock-Car-Sport. Folgerichtig sieht man davon ab weitere Events eigens auf die Beine zu stellen. Denn vergessen sollte man nie, dass die emsigen Mitglieder einem Hobby nachgehen und dies ehrenamtlich ausführen.

Eine sehr umfangreiche Vereinseigene-Jahresbroschüre wird auf jeden Fall wiederum erstellt und von Vereinsmaskottchen ***OLAF*** und seinen zahlreichen Helfern verteilt werden.

APS Home Security Sarl

Schlüsseldienst - Dépannage serrurerie 950 791-22

24 heures / 24 et 7 jours / 7

SCHEER

WILTZ Carlo

Cuisines à partir de

699 €

Devis + Livraison + Montage
+1 Livre de cuisine gratuits

50 Cuisines Exposées

Man dürfte sicherlich gespannt auf die weitere Entwicklung dieses Vereins sein in den kommenden Jahren. An Motivation und Ehrgeiz fehlt es den ***„verrückten Hunden“*** jedenfalls sicherlich nicht.

Interessante umfangreiche Informationen über die Geschichte, die Aktivitäten, Zusammenstellung des Vorstandes und aktuelle News über den Verein können jederzeit unter der offiziellen Internetpräsenz des Vereins **www.the-crazy-dogs.com** nachgelesen respektive via E-Mail an **sct-the-crazy-dogs@hotmail.com** beantragt werden.

Ebenfalls ist man in den sozialen Medien auf Facebook mittels der Seite „**Stock-Car Team The Crazy Dogs Clervaux**“ vertreten.

Follow us on Instagram

like us on facebook

Gerne möchten wir Sie jederzeit herzlichst Willkommen heissen uns bei unseren geplanten Aktivitäten und Veranstaltungen zu unterstützen sowie einen Einblick in unseren Verein zu erhalten, welcher jederzeit mit vollstem Einsatz auf sich aufmerksam versuchen tut ...

We are proud to be Crazy Dogs ... Feel free to join us

Maulwurf S.à r.l.

Gérant: Reuter Romain
Mobile: +352/621 154 966
HP: www.demaulwurf.lu
E-mail: info@demaulwurf.lu

Location mini-pelle
avec chauffeur
Location benne
Location camion caisse bachée
avec chauffeur

Cooperation

Peter Hundsrucker
Entrepreneur & Payagiste
Tel: +352 621 48 14 04

Rennresultate

Stock-Car-Saison 2017

Klasse 1 (Wertung unter 38 Piloten)

Platz 11	-	Marc BOLLIG (51)	163 Punkte
Platz 12	-	Tom MOLITOR-GARIANS (50)	150 Punkte
Platz 23	-	Kevin MUNKLER (59)	54 Punkte
Platz 27	-	Mike LEYTEM (58)	27 Punkte
Platz 34	-	Rick THEISEN (56)	15 Punkte
Platz 35	-	Romain THILL (55)	13 Punkte
Platz 5	-	*Stock-Car Team The Crazy Dogs Clervaux*	*422 Punkte*
		(unter 9 Teams)	

Klasse 2 (Wertung unter 22 Piloten)

Platz 16	-	Pascal BAUSCH (57)	26 Punkte
Platz 18	-	Dave MICHELS (53)	17 Punkte
Platz 22	-	Marc BOLLIG (51)	0 Punkte
Platz 5	-	*Stock-Car Team The Crazy Dogs Clervaux*	*43 Punkte*
		(unter 5 Teams)	

Einsteigerklasse (Wertung unter 15 Piloten)

Platz 6	-	Sven LEMPEREUR (252)	101 Punkte
Platz 10	-	Thorsten JANSEN (251)	59 Punkte
Platz 11	-	Patrick DÜSSELDORF (250)	40 Punkte

Offene Klasse (Wertung unter 20 Piloten)

Platz 5	-	Rick THEISEN (767)	48 Punkte

Votre concessionnaire Volkswagen

Garage Biver

32 rue d'Erpeldange
L-9518 Weidingen
Tél.: 95 81 48, Fax: 95 78 77
www.garage-biver.lu

Rennresultate

Stock-Car-Saison 2018

Klasse 1 (Wertung unter 30 Piloten)

Platz 3	-	Tom MOLITOR-GARIANS (50)	349 Punkte
Platz 9	-	Alex ANTONY (59)	240 Punkte
Platz 10	-	Marc BOLLIG (51)	230 Punkte
Platz 24	-	Rick THEISEN (56)	29 Punkte
Platz 27	-	Thierry SCHMIT (58)	12 Punkte
Platz 28	-	Kevin MUNKLER (159)	7 Punkte
Platz 3	-	*Stock-Car Team The Crazy Dogs Clervaux (unter 4 Teams)*	*867 Punkte*

Klasse 2 (Wertung unter 19 Piloten)

Platz 10	-	Mike KRAUS (54)	146 Punkte
Platz 15	-	Pascal BAUSCH (57)	109 Punkte
Platz 19	-	Kim LIPPERT (153)	15 Punkte
Platz 3	-	*Stock-Car Team The Crazy Dogs Clervaux (unter 4 Teams)*	*270 Punkte*

Einsteigerklasse (Wertung unter 15 Piloten)

Platz 9	-	Thierry SCHMIT (215)	42 Punkte
Platz 11	-	Henri GALABOV (250)	20 Punkte

Offene Klasse (Wertung unter 19 Piloten)

Platz 6	-	Dominique KLEIN (702)	91 Punkte

Bistro Holler

Since 2018

Tél.: 28795787

10, Duarrefstrooss
L-9962 Holler

Like us on Facebook at Bistro Holler

Rennresultate

Stock-Car-Saison 2019

Klasse 1 (Wertung unter 31 Piloten)

Platz 9	-	Marc BOLLIG (51)	270 Punkte
Platz 12	-	Tom MOLITOR-GARIANS (50)	228 Punkte
Platz 23	-	Jim KUGENER (154)	68 Punkte
Platz 4	-	*Stock-Car Team The Crazy Dogs Clervaux (unter 6Teams)*	*566 Punkte*

Klasse 2 (Wertung unter 29 Piloten)

Platz 24	-	Kevin CARDOSO (155)	24 Punkte
Platz 4	-	*Stock-Car Team The Crazy Dogs Clervaux (unter 4 Teams)*	*24 Punkte*

Einsteigerklasse (Wertung unter 11 Piloten)

Platz 1	-	Henri GALABOV (250)	208 Punkte
Platz 6	-	David BAUSCH (257)	98 Punkte
Platz 10	-	Thorsten JANSEN (251)	16 Punkte

Offene Klasse (Wertung unter 16 Piloten)

Keine Teilnehmer seitens des Stock-Car Team The Crazy Dogs Clervaux

MATOSS
HORECA
NEUF & OCCASION

Ce que vous cherchez, nous l'avons. Ce que vous vendez, nous l'achetons.

LE SPÉCIALISTE DU MATÉRIEL HORECA
Restaurants, friteries, pizzerias, boucheries,...

29, Grand-Rue | L-9905 TROISVIERGES
Tél.: +352 278 08 978 | info@matoss.lu
www.matoss.lu

Rue de Boncelles 21 | B-4102 OUGRÉE
Tél.: +32 04-337 37 27 | info@matoss.be
www.matoss.be

beim
Patrick
BOUCHERIE CHARCUTERIE

Boucherie
Charcuterie
Artisanale

47, Grand-Rue
9905-Troisvierges
Tel : 00352 26 99 70 40
Fax : 00352 26 99 70 41

Ouvert : du lundi au vendredi,
de 8h30 à 12h30 et de 13h30 à 18h00.
Le samedi de 8h30 à 12h00.
Fermé le Dimanche.

Überblick zu den Vereinsaktivitäten 2020

Neben dem aktiven Renngeschehen sind die emsigen Helferinnen und Helfer des ***Stock-Car Team The Crazy Dogs*** ständig im Einsatz um den Verein zu repräsentieren und aussenstehend auf diese verrückte Sportart und die vielzähligen Vereinsaktivitäten aufmerksam zu machen. Ebenfalls zeigt man sich extremst engagiert um den Verein und die Gemeinde Clervaux ehrenvoll zu vertreten.

Entsprechend richtet man seit der Vereinsgründung im Jahre 2017 etliche Veranstaltungen eigens aus und nimmt auch regelmässig an weiteren Events teil … Folgend möchten wir Ihnen die einzelnen Events, an welchen die sogenannten ***"Verrückten Hunde aus Clerf"*** teilnehmen werden, näher bringen … Wie gewohnt werden die emsigen Mitglieder bei jedem Event mit viel Begeisterung und Motivation zu erwarten sein :-)

Bemerken möchte man an dieser Stelle nochmalig dass die einzelnen Akteure die nötige Arbeit und Präsenz ehrenamtlich ausführen und mit viel Stolz und Motivation jederzeit zu Werke sind ...

3t. Grouss

Kannerfuesparty

zu HENGISCHT

mam „LISA MARIOTTO“

den 01.03.2020

Organiséiert vum

Stock-Car Team

The Crazy Dogs Clervaux

... Flott Ambiance a Spaass
fir Grouss a Kleng ...
... Flott Kanneranimatioun
a grouss Kannertombola ...

Fir Iessen an Drénken ass beschtens gesuergt

Dageskees: 4,00 € / Virverkaaf*: 3,00 €

*Inkl. Tombola

Info: www.the-crazy-dogs.com

Kannerfuesparty mam Lisa Mariotto

Auch neben dem Renngeschehen zeigen sich die „Verréckten Hënn van Cliärref“ sehr familiär und die soziale Eingebundenheit erscheint jedem einzelnen Mitglied als sehr wichtig.

Aus diesem Grunde hat man sich vollends überzeugt gezeigt und dazu entschieden eine besonders tolle Kinderfastnachtsveranstaltung zu organisieren. Nach den recht erfolgreichen beiden Erstauflagen wird man am 1. März 2020 die 3. Auflage der ***„Kannerfuesparty mam Lisa Mariotto“*** im Centre Culturel in Heinerscheid zur Austragung bringen. An kreativen Ideen für einen tollen und ereignisreichen Ablauf für Jung und Alt mangelt es den Teammitgliedern auf jeden Fall nicht.

Die emsigen Mitglieder des Vereins befinden sich wiederum seit Monaten in der Planung dieses Events und wollen mit leckerem hausgemachten (!) Kuchen und Gebäck, selbstgemachten Brötchen, dem traditionnellen ***„Crazy Hot Dog“*** und weiteren Leckereien sowie ausgewählten guten Getränken jedermann bestens bedienen, dies zu sozialen Preisen. Man freut sich auf regen Besuch jederseits ...

Ob Jung oder Alt - für Jeden ist bestens gesorgt. Lisa Mariotto und Ihr Team werden neben tollen musikalischen Acts zusätzlich für ausgezeichnete Kinderanimation und -Unterhaltung sorgen. Zusätzlich werden auch eine ***grosse Kindertombola*** und weitere ***Gewinnspiele für die kleineren Gäste*** angeboten. Daneben wird man ebenfalls wiederum eine umfangreiche ***Erwachsenentombola*** organisieren.

Vorverkaufstickets sind bei sämtlichen aktiven Mitgliedern ausreichend erhältlich im Vorfeld der Veranstaltung. Der Preis des Vorverkaufs wurde auf **3 Euro** fixiert. Tickets an der Tageskasse kosten **4 Euro**.

Beehren Sie uns ... Sie werden sicherlich nicht enttäuscht werden ...

Stock-Car Team
The Crazy Crew
Clervaux
...proudly presents...
STOCK-CAR
KRAUTSCHEID (D)
21.06.2020
The most spectacular Racing
Sports in Luxembourg
1.Start / 1st Start: 13h00
Eintrittspreis/ Entrance-Price: 10,00 €
www.stock-cars.lu info@stock-cars.lu

Stock-Car-Meisterschaftslauf 2020 in Krautscheid (D)

Nachdem man während den vergangenen Jahren die Vereinsaktivitäten auf kleinere Events ausgelegt hat werden die Crazy Dogs diese Saison nach reiflichen Überlegungen erstmalig einen eigenen Renntag, offiziell zählend zur luxemburgischen Stock-Car-Meisterschaft, in Krautscheid (D) ausrichten.

Auf dieser atemberaubenden und rasanten Traditionsrennstrecke im sogenannten „Laachental“ in der Eifel (zwischen Arzfeld und Neuerburg) wurden sich erstmalig im Jahre 1969 halzbrecherige Stock-Car-Duelle geliefert. Während Jahrzehnten wurde die Rennstrecke mit viel Invest und Mühe seitens der Rennstreckenpächter verändert und zu einer einzigartigen Naturrennstrecke, welche ihr gleiches sucht, umgestaltet. Nachdem man im Jahre 2019 erstmalig nach 1973 wiederum einen luxemburgischen Saisonlauf dort organisierte, haben die Crazy Dogs wortwörtlich „Blut geleckt“ und sich dazu entschieden am 21. Juni 2020 dort eine eigene tolle grosse Veranstaltung zur organisieren.

Getreu nach dem Motto ***„ohne Fleiss kein Preis“*** wird der Clerfer Verein alles Mögliche und Nötige daran setzen einen perfekt durchdachten und zugleich tollen Renntag zu organisieren auf einer der letzten Traditionsrennstrecken in der Grenzregion. Entsprechend sollte man sich dieses Event „Lila-Gelb“ im eigenen Terminkalender markieren ***...***

... Krautscheid am 21. Juni 2020 ... „The Place to be“ demzufolge ...

BROCANTE

zu Klierf (Clervaux)

Samschdes, den 04.07.2020

Reservatioun Standplaaz:

☎ *99 85 95 oder 691 99 85 95*

(Jos Minnemeister)

&

Ausstellung vun Autoen *(Stock-Cars, Auto-Cross, ...)*

vum Stock-Car Team The Crazy Dogs Clervaux

2. gruuss Porte-Ouverte (mat Floumaart) zou Cliärref

Nachdem man im vergangenen Jahr erstmalig einen recht gut besuchten eigenenen ***„Tag der Offenen Tür“*** auf der *„Place du Marché“* in Clervaux ausrichten konnte, beabsichtigen die emsigen Mitglieder der Crazy Dogs einen Solchen wiederum in 2020 auszurichten. Man zeigt sich begeistert wiederum die eigenen Vereinsfarben und einzelne liebevoll hergerichtete Rennboliden im Verbund mit ansässigen Oldtimer– und Rennsportvereinen einem breiten Spektrum zu präsentieren.

Abgerundet soll diese Veranstaltung wiederum von einer tollen Flohmarktveranstaltung werden. Zusätzlich werden die sogenannten „Verrückten Hunde“ für leckere gegrillte Speisen und beste Getränke sorgen den gesamten Tag über.

Interessierte Aussteller können jederzeit Ihre Teilnahme gerne via Mail an ***sct-the-crazy-dogs@hotmail.com*** weiterleiten (bis spätestens den 1.Juli 2020).

Schon jetzt fiebern die emsigen Teammitglieder dieser Veranstaltung entgegen um einen tollen Tag abseits des Renngeschehens zu erleben und jedermann bestens zufriedenzustellen.

Der Eintrittspreis zu diesem Event bleibt ***kostenlos***.

... Tolles Event das Sie nicht verpassen sollten ...

The most spectacular Racing Sports in Luxembourg

FEDERATION LUXEMBOURGEOISE F.L.S.C. DU STOCK-CAR

STOCK-CAR-CHAMPIONSHIP 2020

Date	Location	Organizer
10.05.2020*	Alzingen/*Hesperange*	Stock-Cars-Club Kayl
01.06.2020*	Alzingen/*Hesperange*	Tornado Team Hamm
21.06.2020*	Krautscheid/Eifel *(D)*	Stock-Car Team The Crazy Dogs Clervaux
19.07.2020*	Alzingen/*Hesperange*	F.L.S.C.
06.09.2020*	Hellange/*Frisange*	The Crazy Friends Kayl
20.09.2020*	Hellange/*Frisange*	Les Diables Rouges Dudelange

www.stock-cars.lu **info@stock-cars.lu**

*unter Vorbehalt eventueller Änderungen

ERCALUX

Wir haben Ihr Werkzeug!

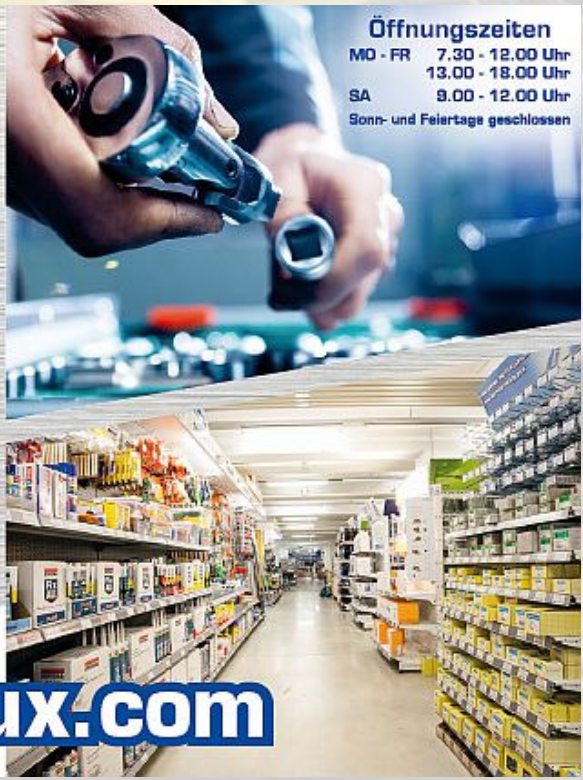

+352 26 91 08 66

info@ercalux.com

Z.A.C. Giällewee 10
L-9749 Fischbach/Clervaux

www.ercalux.com

„OLAF“ ... Das Maskottchen des Stock-Car Team The Crazy Dogs Clervaux

OLAF ... geboren am 28. April 2018 in Marnach ... heisst das Maskottchen des Stock-Car Team The Crazy Dogs Clervaux, welches Renntag für Renntag und Event für Event uns immer wieder mit viel Eifer und Motivation zur Seite steht :-)

Und besonders interessant wird es wenn OLAF mit seinen "Leckereien" unterwegs ist - ein absolutes ***MUST HAVE*** vor allem für das jüngere Publikum.

Wie sie
sehen sind den verrückten Hunden auch die kleineren Gäste immer sehr wichtig

Mit "WUFF"igen Grüssen

OLAF

Thé Dansant

zu Schous

13.04.2020 & 15.08.2020

Orchester: Los Amigos

Ufank: 15:00 Auer

Entrée: 7 Euro

Organisator:

Stock-Car Supporter-Club Schoos

Olaf & Friends ...

das Helferteam der Crazy Dogs

Christian Steins ... Laurence Drauden ... Manon Bourg ... Lindsay Lampert

Theo Jaaques ... OLAF ... Rouja Galabov

Claude *„Mücke“* Kettel ... Jack *„attaques“* Tibold ... Viviane Bollig-Schiltz... Nathalie Hengel

LOGOMOTIF.lu
BRAND YOUR COMPANY

Textiles publicitaires
Broderies & impressions

Happerfeld, 4
L-9806 HOSINGEN

Olivier THIELEN

Agence Principale d'Assurances

64, Hauptstrooss - Heinerscheid
Tél.: 26 91 00 56
www.agencethielen.lu

Seit 2005 fir lech do

Foyer
Einfach fir lech do
Foyer.lu

Olaf & Friends ...

das Helferteam der Crazy Dogs

Kevin Zens ... Denise Klorenz ... Alexander Richertz ... Jos Minnemeister

Joel Christnach ... Jim Kugener ... Trojka

Dürler 2 B-4790 Burg Reuland

Find us on Facebook

Tel.: +32 80 39 93 33

DEVERBAND VERSIS

icp.lu Inter Central Pneu

155
PHOTOS BY ALBERT

HIGH QUALITY
COFFEE
CAFE
BEIM
SCHLASS
54, ROUTE
D'ESCH
L-3231
BETTEMBOURG
CAFÉ "BEIM SCHLASS"
Créateur d'affiches

„Membres Donateurs“

ASSELBORN Romain, *Gonderange*
CLOSTER-SCHMIT Georgette, *Erpeldingen/Sauer*
CLOSTER Nadine, *Erpeldingen/Sauer*
CLOSTER Robert, *Erpeldingen/Sauer*
FRANK Jean-Pierre, *Bettendorf*
FRANK-SCHMIT Sylvie, *Bettendorf*
FRANK-SCHMIT Kimmy, *Bettendorf*
FRANK Trojka, *Marnach*
HORPER-STOCKREISER Jenny, *Esch/Alzette*
HORPER Marie-Jeanne, *Mertert*
HORPER Natascha, *Esch/Alzette*
HORPER Marc, *Mertert*
HORPER-STOCKREISER Steve, *Esch/Alzette*
JANSSEN Harry, *Esch/Alzette*
KIRSCH-KREUSEN Astride, *Schoos*
KIRSCH Marcel, *Schoos*
MACKEL Maisy, *Esch/Alzette*
MERGES Marie, *Mertert*
MOCKEL Juppy, *Bertrange*
MORETTE Kim, *Besch (D)*
PICCOTTI Eric, *Erpeldange/Sûre*
SCHMIDT Eric, *Esch/Alzette*
THILGEN Marcel, *Hosingen*
THILGEN Marie-Paule, *Hosingen*
THILL Ernestine, *Mertert*
THILMANY Dan, *Bonnal*
TIBURZI Patricia, *Rumelange*
ZIMMER Nicole, *Büschdorf (D)*

Vielen Dank für Ihre Ihre Unterstützung

Le buffet parfait pour vos fêtes

Communion · Mariage · Souper de fin d'année

TRAITEUR AUX PYRAMIDES
Fine Dining

L'organisation de votre événement de A – Z !

Livraison à partir de 8 personnes.

Le buffet froid ou chaud sera livré dans des nouveaux bacs de transport réfrigérés ou chauffés, qui tiennent la température désirée parfaitement même durant plusieurs heures à l'aide de courant.

Personnel à partir de 22 € / h

Veuillez demander votre offre de prix gratuite!

Marbourgerstrooss, 9
L-9764 MARNACH
Tel.: (352) 92 92 93
pyramide@pt.lu

Impressum

Im Namen des Stock-Car Team The Crazy Dogs Clervaux möchten wir hiermit ein herzliches Dankeschön an folgende Leute aussprechen für das vielzählig bereitgestellte Fotomaterial, ohne welches dieses Heft nicht zustande gekommen wäre:

Albert Krier ... Moien.lu ... Christian Bougard ... Sportfotos.lu

Gilles André ... Theo Jaaques ... Tom Hoss ... Nico Neuberg

Jerry Roszak ... Joel Christnach

Und natürlich all unseren Sponsoren, den Medien und vor allem den zahlreichen Sympathisanten und Fans die uns die Treue halten.

Impressum:

Sven Frank
Vize-Präsident & Sekretär
Stock-Car Team The Crazy Dogs Clervaux

Vielen Dank für Ihre Aufmerksamkeit

BUREAU IMMOBILIER

WAGNER

ACHAT - VENTE - LOCATION - ESTIMATION - SYNDIC DE COPROPRIETE

Estimation GRATUITE

Faites confiance à un professionnel de l'immobilier

DEPUIS COMBIEN DE TEMPS ESSAYEZ-VOUS DE VENDRE VOTRE MAISON, APPARTEMENT OU VOTRE TERRAIN ?

Si vous rencontrez des difficultés pour la vente de votre bien immobilier, alors n'hésitez pas à nous contacter.

Notre accueil, notre écoute et notre disponibilité vous garantissent le succès de votre projet d'acquisition ou de vente.

Service GRATUIT et sans engagements de votre part.

Nous sommes votre partenaire de confiance idéal pour toutes vos transactions immobilières au Luxembourg.

Passeport énergétique 490€ +tva
*(Offert en cas de signature d'un mandat de vente)

Nous recherchons en permanence pour la vente:
appartements, maisons, terrains à bâtir et projets pour notre clientèle existante.

Zone Piétonne CLERVAUX

www.immo-wagner.lu / info@immo-wagner.lu / +352 691 489 734

www.facebook.com/bureauimmobilierwagner